

Paciente de 73 años de edad que presenta una tumoración en la cara lateral y posterior del cuello, desde hace 4 meses. Ha crecido rápidamente, produciendo sangrado y manchando la ropa con una secreción maloliente.

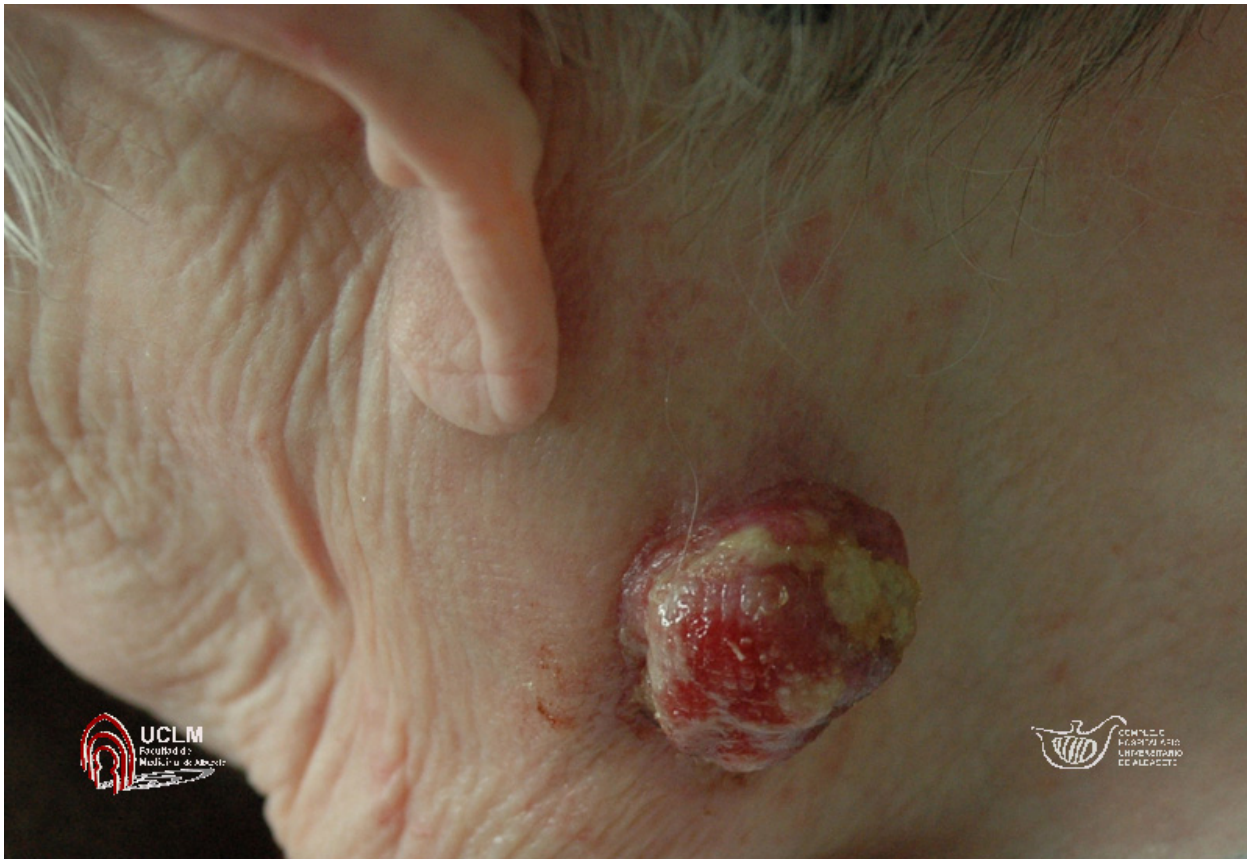

DESCRIPCIÓN DE LAS LESIONES

Tumoración de 2,5 cm de diámetro, pediculada, de base infiltrada, no adherida a planos profundos. Superficie erosionada. Consistencia media. No se observan zonas pigmentadas en su superficie ni en la periferia.

DIAGNÓSTICO DIFERENCIAL

Ca epidermoide. Melanoma amelanótico. Carcinoma indiferenciado. Metástasis

PRUEBAS COMPLEMENTARIAS

Biopsia cutánea: [*Caso en Anatomía Patológica*](#)

PARA AMPLIAR: pulse el enlace: www.medcutan-ila.org/articulos/2008/1/pdf/mc361c.pdf