

Paciente varón de 30 años de origen marroquí, que presenta desde hace unos meses brotes de lesiones en zona posterior del cuello dolorosas, con caída del cabello en dicha zona.

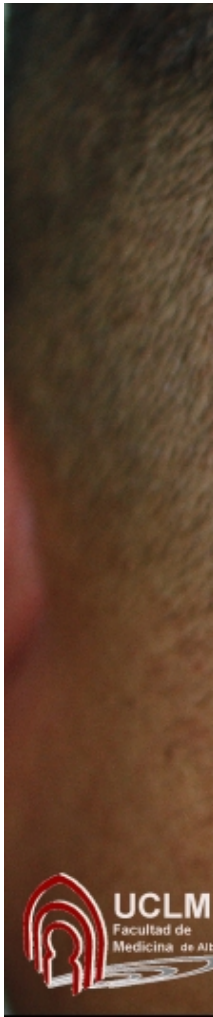

*DESCRIPCIÓN DE LAS LESIONES* Presenta una placa de unos 4-5 cm de tamaño, formada por pápulas firmes de 2-4 mm de tamaño eritematosas y pústulas foliculares, con tendencia a confluir en la zona central de la lesión. Se observa alguna pequeña cicatriz de color violáceo.

---

*DIAGNÓSTICO DIFERENCIAL* - Foliculitis crónica - Perifoliculitis capitis. - Cicatriz hipertrófica secundaria a otros procesos

### *TRATAMIENTO*

Se trata de una fase inicial de acné queloideo de la nuca. Lo primero en lo que se debe insistir es en la prevención, evitando llevar gorra o sombreros que puedan causar irritación y no afeitarse con cuchilla.

El tratamiento consiste en antibióticos orales, preferentemente tetracicinas, durante un largo periodo de tiempo. Los casos más avanzados (cicatrices) que no responden a lo anterior

pueden precisar el uso de isotretinoína oral.

Las lesiones cicatriciales hipertróficas o queloideas pueden responder a corticoterapia intralesional..