

There are no translations available.

Paciente varón de 30 años de origen marroquí, que presenta desde hace unos meses brotes de lesiones en zona posterior del cuello dolorosas, con caída del cabello en dicha zona.

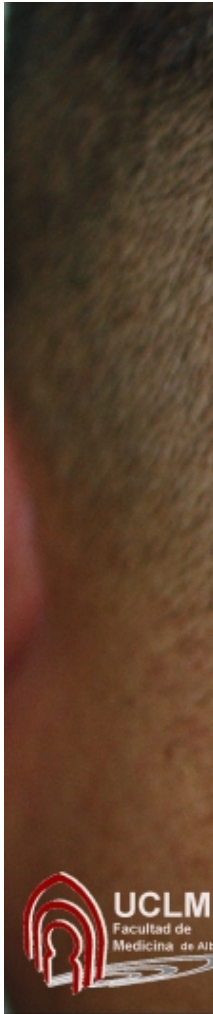

DESCRIPCIÓN DE LAS LESIONES Presenta una placa de unos 4-5 cm de tamaño , formada por pápulas firmes de 2-4 mm de tamaño eritematosas y pústulas foliculares, con tendencia a confluir en la zona central de la lesión. Se observa alguna pequeña cicatriz de color violáceo.

DIAGNÓSTICO DIFERENCIAL - Foliculitis crónica - Perifoliculitis capitis. - Cicatriz hipertrófica secundaria a otros procesos

TRATAMIENTO

Se trata de una fase inicial de acné queloideo de la nuca. Lo primero en lo que se debe insistir es en la prevención , evitando llevar gorra o sombreros que puedan causar irritación y no afeitarse con cuchilla .

El tratamiento consiste en antibioticos orales, preferentemente tetracicinas, durante un largo

periodo de tiempo. Los casos más avanzados (cicatrices) que no responden a lo anterior pueden precisar el uso de isotretinoína oral.

Las lesiones cicatriciales hipertróficas o queloideas pueden responder a corticoterapia intralesional..